



Форма по КНД 1111501

Форма № Р11001

**Заявление
о государственной регистрации юридического лица при создании**

1. Наименование юридического лица на русском языке

Полное

О	Б	Щ	Е	С	Т	В	О		С		О	Г	Р	А	Н	И	Ч	Е	Н	Н	О	Й		О	Т	В	Е	Т	С	Т	В	Е	Н	Н	О	С	Т	Ь	Ю
"	Р	О	М	А	Ш	К	А	2	"																														

Сокращенное (при наличии)

О	О	О	"	Р	О	М	А	Ш	К	А	2	"																												

2. Сведения о наличии у юридического лица наименования на языках народов Российской Федерации и (или) на иностранных языках¹

Для служебных отметок регистрирующего органа

¹ Указываются коды языков народов Российской Федерации и (или) иностранных языков по Общероссийскому классификатору информации о населении (ОКИН ОК 018 – 2014 фасет 04). При указании кода 016 заполняется показатель «Наименование юридического лица на английском языке».

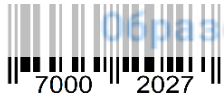

Наименование юридического лица на английском языке ¹

Полное (при наличии)

Grid for full name

Сокращенное (при наличии)

Grid for abbreviated name

3. Место нахождения юридического лица ²

Субъект Российской Федерации

код 7 7

Муниципальный район – 1 / городской округ – 2 / внутригородская территория города федерального значения – 3 / муниципальный округ – 4

вид

наименование

Grid for municipal district

Городское поселение – 1 / сельское поселение – 2 / межселенная территория в составе муниципального района – 3 / внутригородской район городского округа – 4

вид

наименование

Grid for urban settlement

Населенный пункт (город, деревня, село и прочее)

вид

наименование

Grid for populated point

¹ Указывается при проставлении в пункте 2 настоящего заявления кода 016.

² Элементы места нахождения указываются в соответствии со сведениями, содержащимися в Государственном адресном реестре.

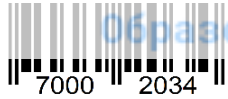

4. Адрес юридического лица в пределах места нахождения юридического лица ¹

Субъект Российской Федерации

код 77

Муниципальный район – 1 / городской округ – 2 / внутригородская территория города федерального значения – 3 / муниципальный округ – 4

вид 3 наименование МУНИЦИПАЛЬНЫЙ ОКРУГ ИЗМАЙЛОВО

Городское поселение – 1 / сельское поселение – 2 / межселенная территория в составе муниципального района – 3 / внутригородской район городского округа – 4

вид наименование

Населенный пункт (город, деревня, село и прочее) вид наименование

Элемент планировочной структуры тип наименование

Элемент улично-дорожной сети тип УЛ. наименование СОВЕТСКАЯ

Здание/сооружение тип Д. номер 80 тип СТР. номер 1 тип номер

Помещение в пределах здания, тип ОФИС номер 10 (квартира, офис и прочее)

Помещение в пределах квартиры тип номер

¹ Элементы адреса указываются в соответствии со сведениями, содержащимися в Государственном адресном реестре.



5. Адрес электронной почты юридического лица

ADRES@MAIL.RU

6. Размер уставного капитала – 1 / складочного капитала – 2 / уставного фонда – 3 / паевого фонда – 4 коммерческой организации

вид 1 размер 10000. рублей

7. Сведения о держателе реестра акционеров акционерного общества

ОГРН ИНН

Ограничение доступа к сведениям

при необходимости проставить значение 1

8. Если общество с ограниченной ответственностью будет действовать на основании типового устава, указать

номер типового устава

9. Если учредительным документом юридического лица предусмотрено, что полномочия выступать от имени юридического лица предоставлены нескольким лицам, действующим совместно или независимо друг от друга, указать нужное²

- 1 – лица действуют совместно
2 – лица действуют независимо друг от друга

10. Сведения о наличии корпоративного договора (нужное отметить значением 1)

- определяющего объем правомочий участников хозяйственного общества непропорционально размерам принадлежащих им долей в уставном капитале хозяйственного общества³
предусматривающего ограничения и условия отчуждения долей (акций)

11. Сведения о крестьянском (фермерском) хозяйстве, на базе имущества которого создается производственный кооператив или хозяйственное товарищество

ОГРНИП

1. Обстоятельства, которые являются основанием для ограничения доступа к сведениям, указываются в листе 3 настоящего заявления.
2. Не указывается в случае заполнения пункта 8 настоящего заявления.
3. Сведения о предусмотренном корпоративным договором объеме правомочий участников общества с ограниченной ответственностью (количество голосов, приходящихся на доли участников общества непропорционально размеру этих долей) указываются в соответствующих листах настоящего заявления, в которых указываются сведения об учредителях.

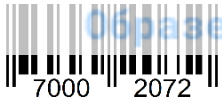

Сведения об учредителе - физическом лице

1. Фамилия, имя, отчество на русском языке

(в русской транскрипции для иностранного гражданина и лица без гражданства)

Фамилия ТИХОНОВ

Имя МАКСИМ

Отчество
(при наличии) АЛЕКСАНДРОВИЧ

2. ИНН (при наличии) 00000000000000

3. Пол 1 1 – мужской
2 – женский

4. Сведения о рождении

Дата рождения 10.10.1975

Место рождения

ГОР. МОСКВА

5. Гражданство

1 1 - гражданин Российской Федерации
2 - иностранный гражданин
3 - лицо без гражданстваДля значения 2 указать код страны гражданства иностранного гражданина²

6. Сведения о документе, удостоверяющем личность

Вид документа 21
(код)

Серия и номер документа 45 00 100100

Дата выдачи 10.10.2006

Кем выдан

ОУФМС ГОРОДА МОСКВЫ

Код подразделения 500-100

¹ Указывается в отношении гражданина Российской Федерации.² Указывается по Общероссийскому классификатору стран мира (ОК (МК (ИСО 3166) 004-97) 025-2001).

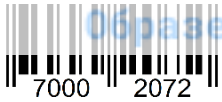

Сведения об учредителе - физическом лице

1. Фамилия, имя, отчество на русском языке

(в русской транскрипции для иностранного гражданина и лица без гражданства)

Фамилия Т К А Ч Е В

Имя И В А Н

Отчество
(при наличии) Ф Е Д О Р О В И Ч

2. ИНН (при наличии) 0 0 0 0 0 0 0 0 0 0 0 0 0

3. Пол 1 1 – мужской
2 – женский

4. Сведения о рождении

Дата рождения 2 0 . 1 0 . 1 9 8 0

Место рождения

Г О Р . М О С К В А

5. Гражданство

1 1 - гражданин Российской Федерации
2 - иностранный гражданин
3 - лицо без гражданстваДля значения 2 указать код страны гражданства иностранного гражданина² [] []

6. Сведения о документе, удостоверяющем личность

Вид документа 2 1
(код)

Серия и номер документа 4 5 0 0 1 0 0 2 0 0

Дата выдачи 2 0 . 1 0 . 2 0 0 1

Кем выдан

О У Ф М С Г О Р О Д А М О С К В Ы

Код подразделения 5 0 0 - 1 0 0

¹ Указывается в отношении гражданина Российской Федерации.² Указывается по Общероссийскому классификатору стран мира (ОК (МК (ИСО 3166) 004-97) 025-2001).

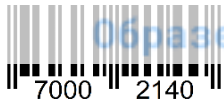
**Сведения о лице, имеющем право без доверенности
действовать от имени юридического лица****1. Сведения о российском юридическом лице**ОГРН ИНН Ограничение доступа к сведениям¹ при необходимости проставить значение 1**2. Сведения об иностранном юридическом лице**ИНН

Сведения об аккредитованном филиале или представительстве, через которое будут осуществляться полномочия лица, имеющего право без доверенности действовать от имени российского юридического лица

Номер записи об аккредитации (НЗА) в государственном
реестре аккредитованных филиалов, представительств
иностранных юридических лицОграничение доступа к сведениям¹ при необходимости проставить значение 1**3. Сведения о физическом лице**

Фамилия, имя, отчество на русском языке

(в русской транскрипции для иностранного гражданина и лица без гражданства)

Фамилия Имя Отчество
(при наличии) ИНН (при наличии) Пол 1 – мужской
2 – женский

Сведения о рождении

Дата рождения Место рождения²¹ Обстоятельства, которые являются основанием для ограничения доступа к сведениям, указываются в листе 3 настоящего заявления.² Указывается в отношении гражданина Российской Федерации.



Гражданство

- 1 - гражданин Российской Федерации
- 2 - иностранный гражданин
- 3 - лицо без гражданства

Для значения 2 указать код страны гражданства иностранного гражданина ¹

Сведения о документе, удостоверяющем личность

Вид документа
(код)

Серия и номер документа

Дата выдачи

Кем выдан

Код подразделения

Должность

ОГРНИП (для управляющего)

Ограничение доступа к сведениям²

при необходимости проставить значение 1

¹ Указывается по Общероссийскому классификатору стран мира (ОК (МК (ИСО 3166) 004-97) 025-2001).

² Обстоятельства, которые являются основанием для ограничения доступа к сведениям, указываются в листе 3 настоящего заявления.



Сведения о документе, удостоверяющем личность¹

Вид документа

Серия и номер документа

Дата выдачи . .

Кем выдан

Код подразделения -

4. Заявитель подтверждает, что

представленный учредительный документ (в случае, если юридическое лицо будет действовать на основании устава, утвержденного его учредителями (участниками), или учредительного договора) соответствует установленным законодательством Российской Федерации требованиям к учредительному документу юридического лица данной организационно-правовой формы; сведения, содержащиеся в этом учредительном документе, иных представленных при государственной регистрации документах и настоящем заявлении, достоверны; при создании юридического лица соблюден установленный для юридических лиц данной организационно-правовой формы порядок их учреждения, в том числе оплаты уставного капитала (уставного фонда, складочного капитала, паевого фонда), на момент государственной регистрации; в установленных законом случаях вопросы создания юридического лица согласованы с соответствующими государственными органами и (или) органами местного самоуправления.

Заявителю известно, что в случае представления в орган, осуществляющий государственную регистрацию юридических лиц, недостоверных сведений; документов, содержащих заведомо ложные сведения; образования (создания) юридического лица через подставных лиц; представления в орган, осуществляющий государственную регистрацию юридических лиц, данных, повлекшего внесение в Единый государственный реестр юридических лиц сведений о подставных лицах; предоставления документа, удостоверяющего личность, или выдачи доверенности, или приобретения документа, удостоверяющего личность, или использования персональных данных, полученных незаконным путем, если эти действия совершены для внесения в Единый государственный реестр юридических лиц сведений о подставном лице, заявитель несет ответственность, установленную законодательством Российской Федерации об административных правонарушениях или уголовным законодательством Российской Федерации.

Документы, связанные с предоставлением государственной услуги по государственной регистрации юридического лица, направить по указанному ниже адресу электронной почты

выдать на бумажном носителе

при необходимости проставить значение 1

Номер контактного телефона заявителя

фамилия, имя, отчество (при наличии) заявителя (указываются собственноручно)²

личная подпись заявителя²

¹ Сведения могут не указываться, если в отношении физического лица заполнен лист Б настоящего заявления.
² Фамилия, имя, отчество не указываются, личная подпись не ставится в случае направления документов в регистрирующий орган в форме электронных документов, подписанных усиленной квалифицированной электронной подписью заявителя.



Сведения о документе, удостоверяющем личность¹

Вид документа

Серия и номер документа

Дата выдачи . .

Кем выдан

Код подразделения -

4. Заявитель подтверждает, что

представленный учредительный документ (в случае, если юридическое лицо будет действовать на основании устава, утвержденного его учредителями (участниками), или учредительного договора) соответствует установленным законодательством Российской Федерации требованиям к учредительному документу юридического лица данной организационно-правовой формы; сведения, содержащиеся в этом учредительном документе, иных представленных при государственной регистрации документах и настоящем заявлении, достоверны; при создании юридического лица соблюден установленный для юридических лиц данной организационно-правовой формы порядок их учреждения, в том числе оплаты уставного капитала (уставного фонда, складочного капитала, паевого фонда), на момент государственной регистрации; в установленных законом случаях вопросы создания юридического лица согласованы с соответствующими государственными органами и (или) органами местного самоуправления.

Заявителю известно, что в случае представления в орган, осуществляющий государственную регистрацию юридических лиц, недостоверных сведений; документов, содержащих заведомо ложные сведения; образования (создания) юридического лица через подставных лиц; представления в орган, осуществляющий государственную регистрацию юридических лиц, данных, повлекшего внесение в Единый государственный реестр юридических лиц сведений о подставных лицах; предоставления документа, удостоверяющего личность, или выдачи доверенности, или приобретения документа, удостоверяющего личность, или использования персональных данных, полученных незаконным путем, если эти действия совершены для внесения в Единый государственный реестр юридических лиц сведений о подставном лице, заявитель несет ответственность, установленную законодательством Российской Федерации об административных правонарушениях или уголовным законодательством Российской Федерации.

Документы, связанные с предоставлением государственной услуги по государственной регистрации юридического лица, направить по указанному ниже адресу электронной почты

выдать на бумажном носителе

при необходимости проставить значение 1

Номер контактного телефона заявителя

фамилия, имя, отчество (при наличии) заявителя (указываются собственноручно)²

личная подпись заявителя²

¹ Сведения могут не указываться, если в отношении физического лица заполнен лист Б настоящего заявления.

² Фамилия, имя, отчество не указываются, личная подпись не ставится в случае направления документов в регистрирующий орган в форме электронных документов, подписанных усиленной квалифицированной электронной подписью заявителя.

